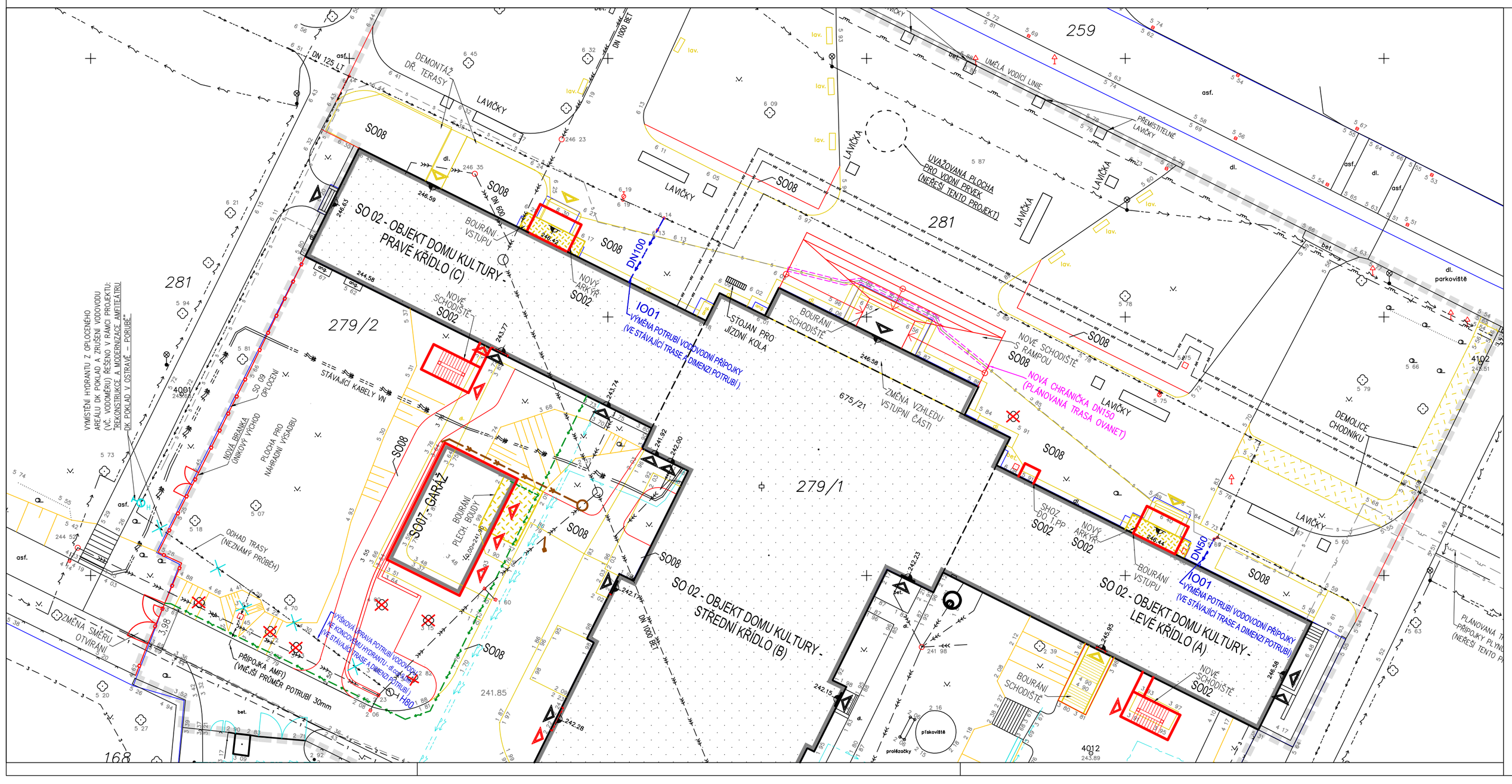

LEGENDA

STÁVAJÍCÍ SÍTĚ:

- KANALIZACE
- VPSt — STÁVAJÍCÍ ULIČNÍ VPUSŤ
- VODOVOD

NOVĚ NAVRŽENO, UPRAVENO:

- NOVÉ (VYMĚŇOVANÉ) POTRUBÍ VODOVODNÍCH PŘÍPOJEK (IO01)
- NOVÉ POTRUBÍ DEŠŤOVÉ KANALIZACE (IO02)
- NOVÁ ULIČNÍ VPUSŤ (IO02)
- STAVEBNÍ A INŽENÝRSKÉ OBJEKTY POVOLENY V RÁMCI AKCE "REKONSTRUKCE A MODERNIZACE AMFITEÁTRU DK POKLAD V OSTRAVĚ PORUBĚ" (V DOBĚ VYPRACOVÁNÍ TOHOTO PROJEKTU NEREALIZOVANÉ)

S

ZMĚNA		DATUM	PODPIS
.	.	.	

JTSK ±0,000 = XXX,XXX m n.m. Bpv

PROJEKTOVÁ, INŽENÝRSKÁ A KONZULTAČNÍ ORGANIZACE
CERTIFIKÁT ISO 9001

VPÚ DECO PRAHA a.s.
PODBABSKÁ 20, 160 00 PRAHA 6
IČO 60193280

PROJEKTANT	VYPRACOVAL	KONTROLA	HL.INŽ.PROJEKTU
Ing. Milan Hlava	Ludmila Šabatová	Ing. Vladimír Pospíšil	Ing. David Kania

ATELIÉR POZEMNÍCH STAVEB

AKCE
REKONSTRUKCE A MODERNIZACE DOMU KULTURY POKLAD

IO01 – VENKOVNÍ ROZVODY VODY

ČÍSLO ZAKÁZKY	2–0299–00/40
DOKUMENTACE	DPS
MĚŘÍTKO	1:250
DATUM	11/2012
POČET FORMÁTŮ	4 A4

OBSAH PŘÍLOHY
–
SITUACE 1:250

ČÍSLO KOPIE	ČÁST	ČÍSLO PŘÍLOHY
	B	3

KÓD DKP_DPS_B_001_002_101–121130

DOKUMENTACI LZE UŽÍVAT POUZE VE SMYSLU PŘÍSLUŠNÉ SMLOUVY O DÍLO. VÝKRES, Č. JEHO ČÁST, MŮŽE BÝT KOPÍROVÁN NEBO JINÝM ZPŮSOBEM ROZŠIŘOVÁN POUZE PO PŘEDCHOZÍM SOUHLASU VPÚ DECO PRAHA a.s.